

Set Up

Start with the Meter off. Do not insert a Test Strip.

1. Hold down the **S** button until Meter beeps and full Display appears. Meter is now in Set Up mode.

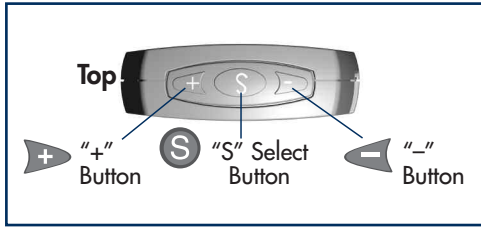

Setting Time:

2. The number for the hour flashes. Press the **+** button to increase or the **-** button to decrease. Press the **S** button when the correct hour is shown.
3. Repeat Step 2 for minutes.

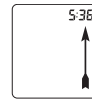
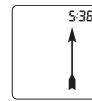

Setting Date:

4. The number for the month flashes. Press the **+** button to increase or the **-** button to decrease. Press the **S** button when the correct month is shown.
5. Repeat Step 4 for day.
6. Repeat Step 4 for year.

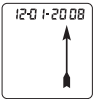
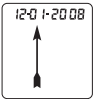
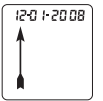

For more detailed information, including a troubleshooting guide, refer to the Owner's Booklet.

Coding Your Meter

1. Remove Code Chip from Test Strip Box. Match the number printed on the Code Chip to the number on the Test Strip Vial (plastic container).

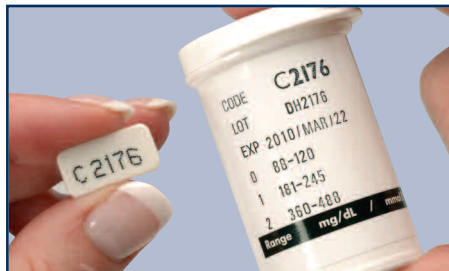

2. Insert Code Chip into your Meter with the numbers facing up.



Blood Glucose Testing

1. Wash hands with warm, soapy water.
2. Remove Test Strip from vial and recap vial immediately.
3. With Meter off, insert Test Strip (Contacts facing up) into Test Port. Meter turns on.



4. Confirm Meter Display and Code Chip number matches.

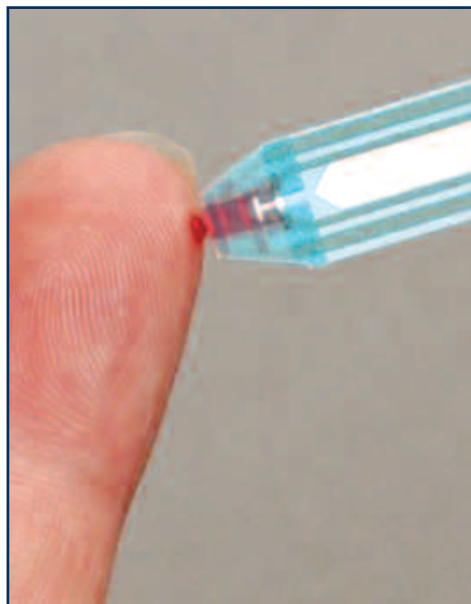

5. Lance finger. Let a blood drop form.
6. Place Sample Tip of Test Strip against blood drop and hold (see illustration). Blood is drawn into Test Strip until Meter beeps. (See Note below).
7. After countdown, glucose result is displayed with date/time. Remove Test Strip and discard. Meter turns off. Test result is stored in Memory.



Note: Discard Test Strip if Meter did not beep within 5 seconds after placing Tip of Test Strip against blood drop. Repeat test with new Strip and new blood sample. If problem persists, see Owner's Booklet.

Data Management • Refer to the Owner's Booklet.

HOMEdiagnostics[™]

Always follow the treatment advice given to you by your doctor or diabetes healthcare professional.

Configuración

Comience con el medidor apagado.
No inserte una Tira de Prueba.

1. Mantenga oprimido el botón **S** hasta que suene el medidor y aparezca una visualización completa en la Pantalla. El medidor está ahora en la modalidad de Configuración.

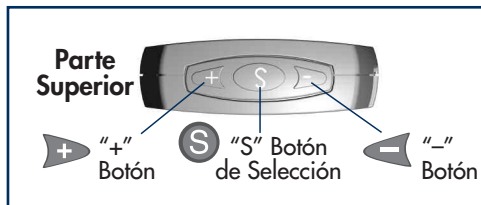

Configuración de la Hora:

2. El número para la hora aparecerá de manera intermitente. Oprima el botón **+** para aumentar o el botón **-** para disminuir. Oprima el botón **S** cuando se muestre la hora correcta.
3. Repita el Paso 2 para los minutos.



Configuración de la Fecha:

4. El número del mes aparecerá de manera intermitente. Oprima el botón **+** para aumentar o el botón **-** para disminuir. Oprima el botón **S** cuando se muestre el mes correcto.
5. Repita el Paso 4 para el día.
6. Repita el Paso 4 para el año.

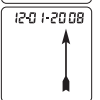
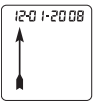

Para obtener una información más detallada, incluyendo una guía para localización y solución de problemas, consulte la libreta del propietario.

Codificación del medidor

1. Retire el chip de codificación del paquete de tiras de prueba. Verifique que el número impreso en el chip de codificación coincida con el código del envase de las tiras de prueba (envase de plástico).

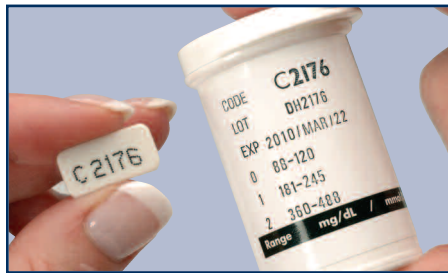

2. Inserte el chip de codificación en el medidor con los números viendo hacia arriba.



Prueba de Glucosa en la Sangre

1. Lávese las manos con agua tibia y jabón.
2. Saque la Tira de Prueba del envase y vuelva a tapar el envase inmediatamente.
3. Con el medidor apagado, inserte la Tira de Prueba (Con los contactos mirando hacia arriba) en el puerto de Prueba. El medidor se enciende.



4. Confirme que los números de la pantalla del medidor y los del chip de codificación coincidan.
5. Pinche el dedo con la lanceta. Deje que se forme una gota de sangre.

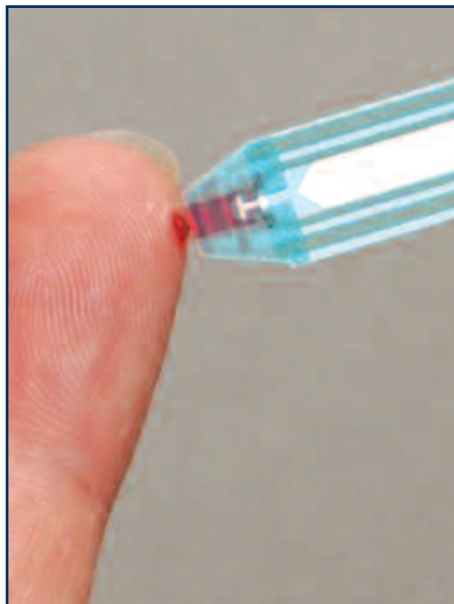

6. Toque la gota de sangre con el borde de la punta para la muestra de la tira de prueba y espere (vea la ilustración). La Tira de Prueba absorbe la sangre hasta que el medidor emita un sonido. (Vea la Nota).
7. Después de la cuenta regresiva, aparece en la pantalla el resultado de la glucosa en la sangre con la fecha/hora. Saque la Tira de Prueba y deséchela. El medidor se apaga. El resultado de la prueba se almacenará en la Memoria.



Nota: Deseche la Tira de Prueba si el medidor no sonó en un período de 5 segundos después de colocar la Punta de la Tira de Prueba contra la gota de sangre. Repita la prueba con una Tira nueva y una nueva muestra de sangre. Si el problema persiste, vea la libreta del propietario.

Administración de datos • Consulte la libreta del propietario

HOMEdiagnostics™

Siga siempre el tratamiento indicado por su médico o especialista en diabetes.